

# (( OSTEOblick ))

*il rivoluzionario strumento per la gestione dello studio dell'Osteopata*

- Dashboard:** A sidebar on the left contains a "Passi" (Steps) menu with three items: "Anagrafica" (yellow circle), "Anamnesi Patologica" (red circle), and "Esami Strumentali" (red circle).
- Anagrafica:** A panel titled "[Anagrafica] Dati Anagrafici" is partially visible, showing fields for "Cognome" and "Cognome".
- Imaging:** A central panel shows an MRI scan of the lumbar spine, labeled "Rm lombo-sacrale (senza contrasto) -Rm lombo-sa".
- Esame Obiettivo:** A checklist on the right lists objective exam findings:
  - OCCHI 1**
    - Reperti anormali
    - Descrizione
  - NASO 2**
    - Reperti anormali
    - Descrizione
  - ORECCHIO 2**
- Skeletal Diagrams:** Two anatomical diagrams of the human skeleton are shown on the right. The left diagram is a front view with green arrows pointing to the shoulders and a yellow circle on the pelvis. The right diagram is a back view with a red circle on the lower back.

## Osteoclick : le caratteristiche

- **facile:** piattaforma Windows, pienamente integrato con tutti i prodotti office (microsoft office, openoffice, adobe).
- **innovativo:** gestione ergonomica dei processi
- **scalabile:** utilizzabile su notebook, desktop, server in rete
- **sicuro:** memorizzazione ad ogni singolo passaggio, gestione automatica delle copie, database relazionale
- **garantito:** assistenza remota e aggiornamenti puntuali tramite sito internet
- **economico:** condizioni di acquisto modulari
- **flessibile:** altamente personalizzabile

# Osteoclick : le funzionalità

storicizzazione dei dati delle sedute, semplice e rapido da consultare

gestione completa della cartella del paziente

- dati anagrafici
- anamnesi remota e prossima
- esami strumentali
- anamnesi fisiologica e familiare
- esame obiettivo
- esame ortopedico
- esame neurologico
- esame osteopatico
- trattamento
- visita e prestazioni
- storico delle sedute
- scheda paziente

# Osteoclick : le funzionalità

Esami Strumentali

Esame: 1

Tipo Esame: Risonanza      Data Esame: 18/02/2011

Testo Breve: controllo

Referto: referto .....

Note:

Allegati all'esame

N.	Tipo File	Serie	Nome File
1	Dicom		00000010
2	Dicom		00000001

## archiviazione documentale esami strumentali

- gestione cronologica esami
- archiviazione documentale di ogni tipo di esame quali:
  - Risonanze magnetiche
  - Radiografie
  - Allegati in formato Pdf, Doc, Xls
- integrazione con RadiantViewer per la consultazione file Dicom

archivio documentale

# Osteoclick : le funzionalità

Section	Abnormal Findings	Description
OCCHI 1	<input type="radio"/> Sì <input checked="" type="radio"/> No	
NASO 2	<input type="radio"/> Sì <input checked="" type="radio"/> No	SETTO NASALE ...
ORECCHIO 2	<input type="radio"/> Sì <input checked="" type="radio"/> No	ACUFENI
OROFARINGE 2	<input type="radio"/> Sì <input checked="" type="radio"/> No	FREQUENTE
COLLO 4	<input checked="" type="radio"/> Sì <input type="radio"/> No	
	<input checked="" type="radio"/> Sì <input type="radio"/> No	
	<input checked="" type="radio"/> Sì <input type="radio"/> No	
	<input checked="" type="radio"/> Sì <input type="radio"/> No	
	<input type="radio"/> Sì <input type="radio"/> No	

esame obiettivo, ortopedico, neurologico

- personalizzazione voci
- voci a risposta singola
- voci di testo
- storicizzazione

personalizzazione voci

# Osteoclick : le funzionalità

Esame Osteopatico

Paziente : CARMELO CAROPPEL seduta del: 10/01/2011

iniziale

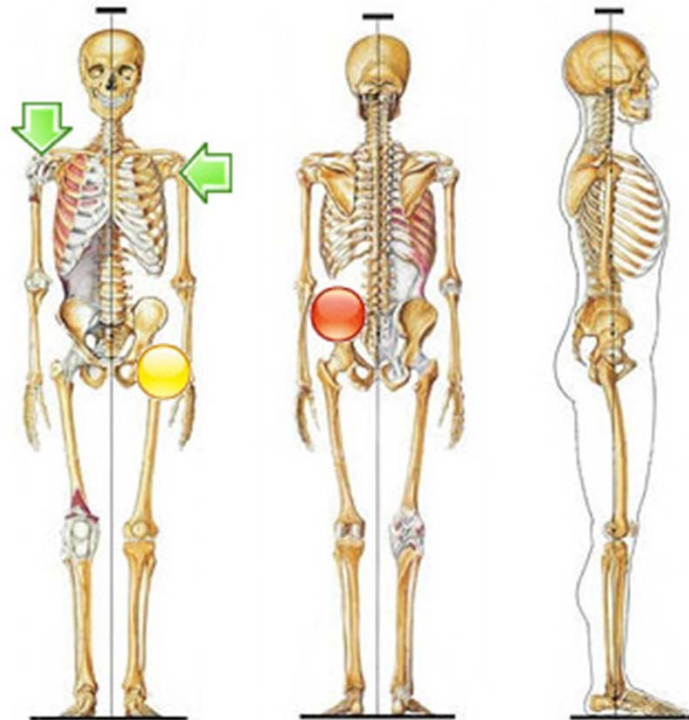

## gestione grafica esame osteopatico

- libreria simboli grafici
- note di testo
- storicizzazione esami
- rapido confronto esami osteopatici precedenti sedute

libreria simboli grafici

(( **O**STEOclick ))

# Osteoclick : le funzionalità

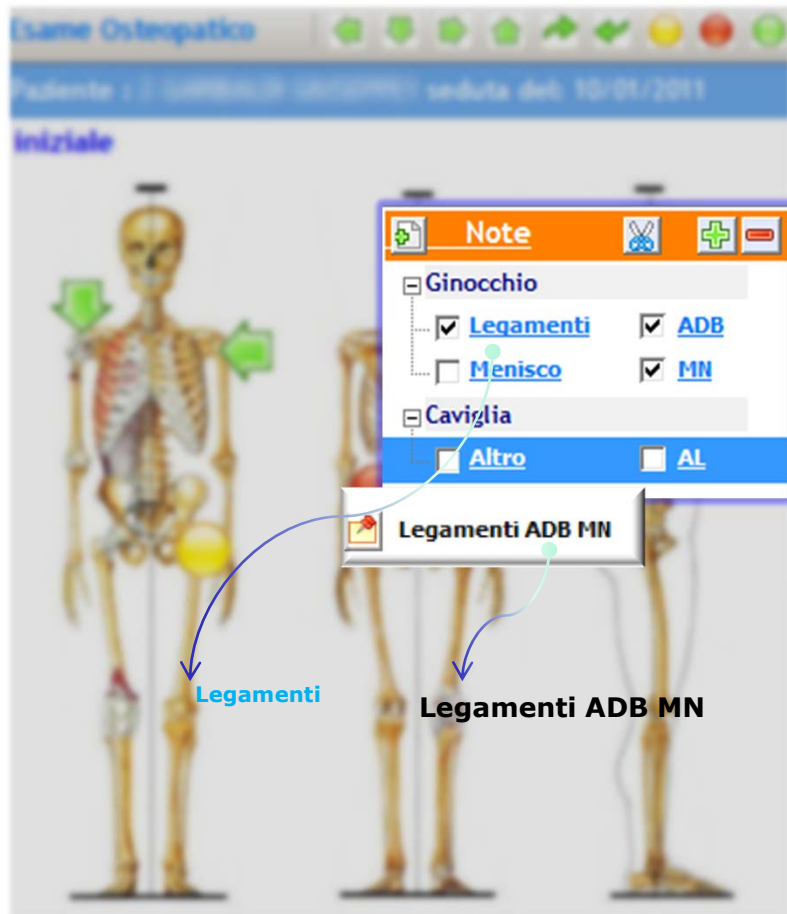

## gestione note esame osteopatico

- archivio note ricorrenti
- personalizzabile dall'utente
- immissione contestuale
- selezione singola o composta

note ricorrenti

(( **O**STEOclick ))

# Osteoclick : le funzionalità

Esame Osteopatico Seduta del: 18/03/2011  
Paziente: 27 Antonia Ciccolini seduta del: 14/03/2011  
stato iniziale

Esame Osteopatico Seduta del: 07/03/2011  
Paziente: 27 Ciccolini Annamaria seduta del: 07/03/2011  
stato iniziale

N	Data seduta
1.	07/03/2011
2.	11/03/2011
4.	25/03/2011

s e d u t a  
c o r r e n t e  
s e d u t e  
p r e c .

## mostra precedenti

- confronto rapido sedute precedenti
- previsto su tutti i pannelli
- attivabile dall'utente
- selezione per data

confronto precedenti sedute

(( **O**STEOclick ))

# Osteoclick : le funzionalità

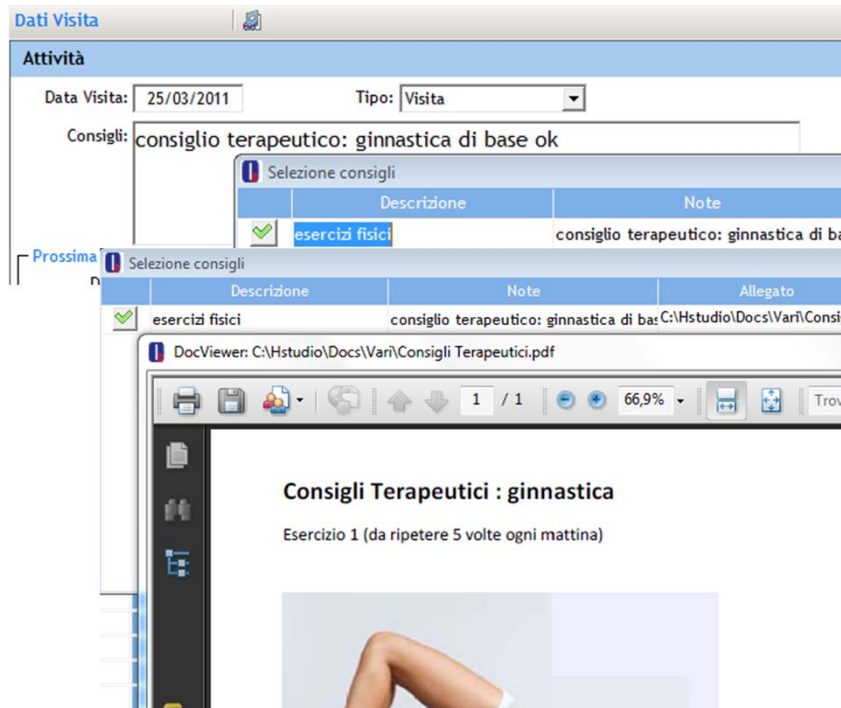

## fine seduta : consigli terapeutici

- archivio consigli terapeutici
- selezione rapida consigli
- stampa allegati

consigli terapeutici

# Osteoclick : le funzionalità

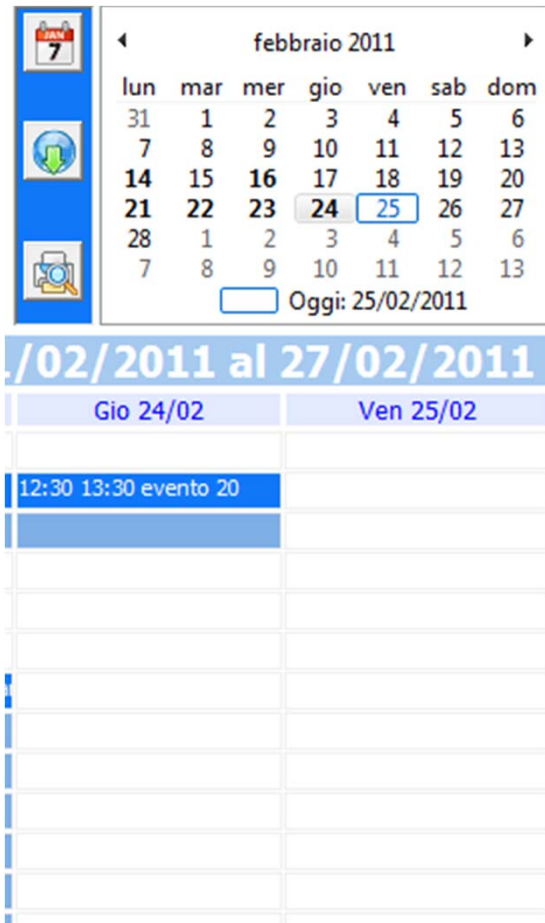

## gestione integrata agenda appuntamenti

- calendario visite
- multi ambulatorio/specialista
- integrazione con Google Calendar
- sistema avvisi via Sms

rapida pianificazione  
appuntamenti

(( **OSTEOclick** ))

# OsteoClick : le funzionalità

## Spett.le

Cognome: GARIBALDI  
Nome: GIUSEPPE  
via: \_\_\_\_\_  
CAP: \_\_\_\_\_  
Città: PORTO SANT'ELPIDIO  
C.F.: \_\_\_\_\_

ne	Prezzo Unitario	TOTALE
		€ 47,42

## gestione fatturazione

- selezione sedute da fatturare
- modulo di stampa personalizzato
- storico fatture
- scambio dati con commercialista
- statistiche

fatturazione integrata  
automatizzata

# Osteoclick : le funzionalità

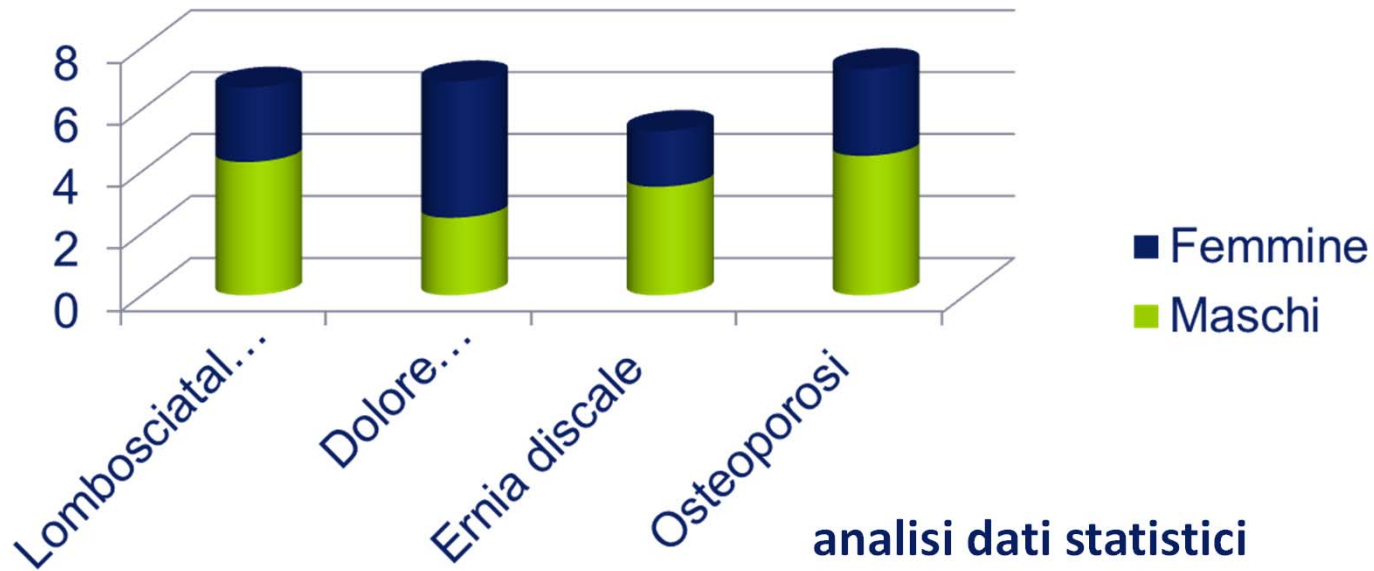

## analisi dati statistici

- statistiche dati anagrafici
- statistiche patologie
- statistiche fatturato

analisi dei dati, grafici

## i benefici : un servizio migliore al paziente

- efficienza : rapida gestione dati paziente
- precisione : gestione appuntamenti
- organizzazione : visite, fatturazione
- disponibilità : dati storici

**risparmio di tempo e carta**

# la tecnologia

- Sviluppato con Sybase PowerBuilder
- Database Relazionale Sybase Sql Anywhere
- Componenti open source: radiantviewer, google sdk, 7zip

SYBASE®  
*i*Anywhere®

Google™

(( **O**STEOclick ))

**(( OSTEOclick ))**

[www.osteoclick.it](http://www.osteoclick.it)

[info@osteoclick.it](mailto:info@osteoclick.it)

Telefono 366 5943835

Fax 0734 330531